

Múlt héten a CEWE-Bingó témája a pasztell volt. Korábban volt már egy [cikk](#), amiben szintén pasztell kép készült, de mivel nem csak egy út létezik, most egy másik módszerrel jutottam el ehhez az eredményhez:



Igazán egyszerű, pillanatok alatt megvan.

Az eredeti kép:



Egy Selective Color korrekciós réteggel kicsit változtattam a színén. Természetesen más fotón más beállítás kell, itt a Magentára volt szükség.



Majd a Neutrals-t finomítottam.



Ezután jött egy Gradient Map korrekciós réteg. Ha a festő- és háttérszín az alapértelmezett fekete-fehér, akkor először ezt fogjuk látni:



A réteg blendingjét állítsd Soft Light-ra, majd katt a gradientre a Properties ablakban. (Ha ez nincs elől, a rétegepalettán duplakatt a kis gradient ikonra, amire megjelenik.) A Gradient Editor ablakban sok új színátmenet található különböző csoportokban, és van köztük pasztell is:) Elég csak rákattintani, és már meg is jelenik a hatása a fotón. Nem csak ezt, hanem a többi csoportot is érdemes megnézni, hátha pont ott tetszik meg valamelyik. Ha korábbi Photoshop-pal dolgozol, akkor sincs gond, egyrészt készíthetsz magadnak gradientet, illetve millió ingyenesen letölthetőt találhatsz különböző oldalakon. Meg lehet próbálni más blendinggel is, és az átlátszóságán is lehet változtatni, ha úgy látod jónak.

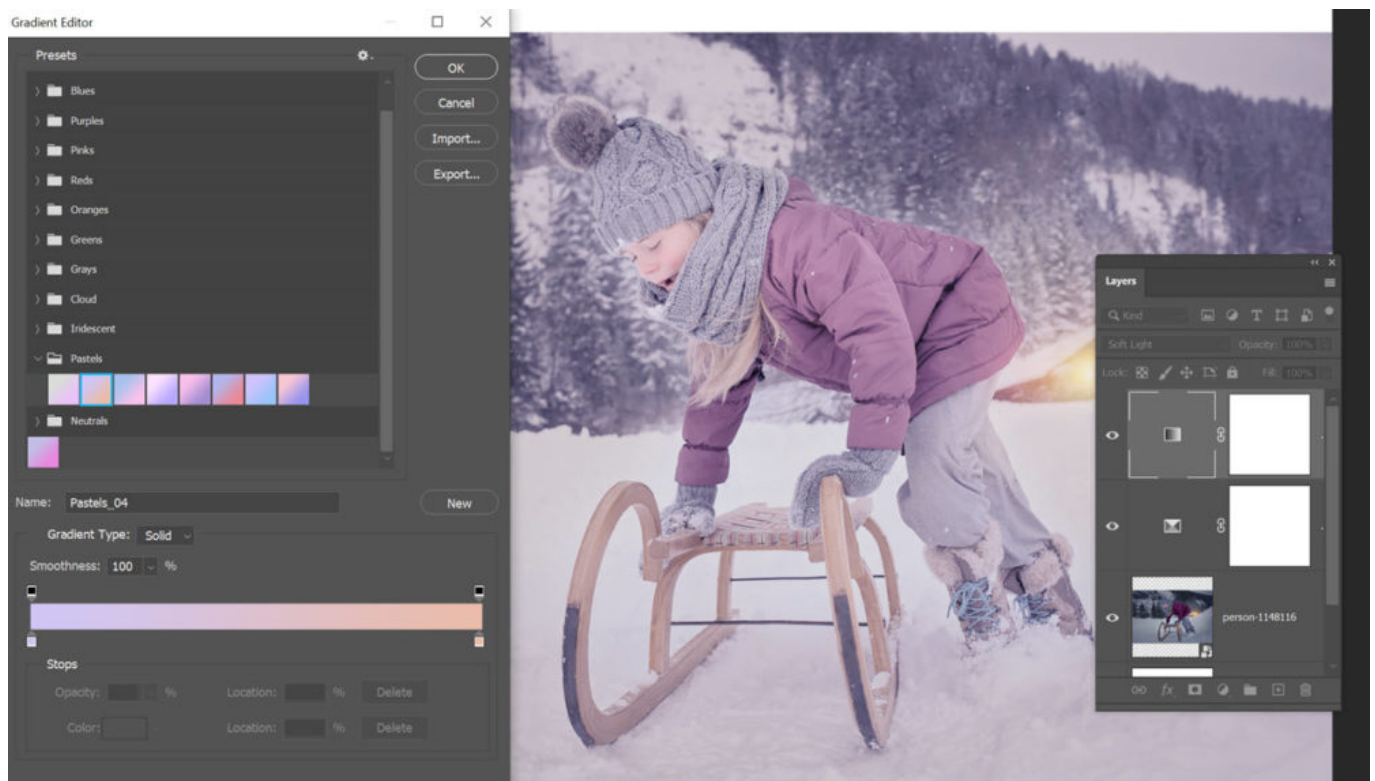

Rákerült egy háttérre, illetve pár elemet is felhasználtam az oldal díszítésére. Mivel ezek mind a korrekciós rétegek alatt voltak, a hatás minden réteget érintett, így egységesebb lett az egész.



Kivéve a fekete wordart, mert arra nem hatott a Soft Light blending mód. Ezért arra egy külön gradient map réteg került, normál blendinggel, amit egy vágómaszkkal csak ehhez a réteghez rendeltem.

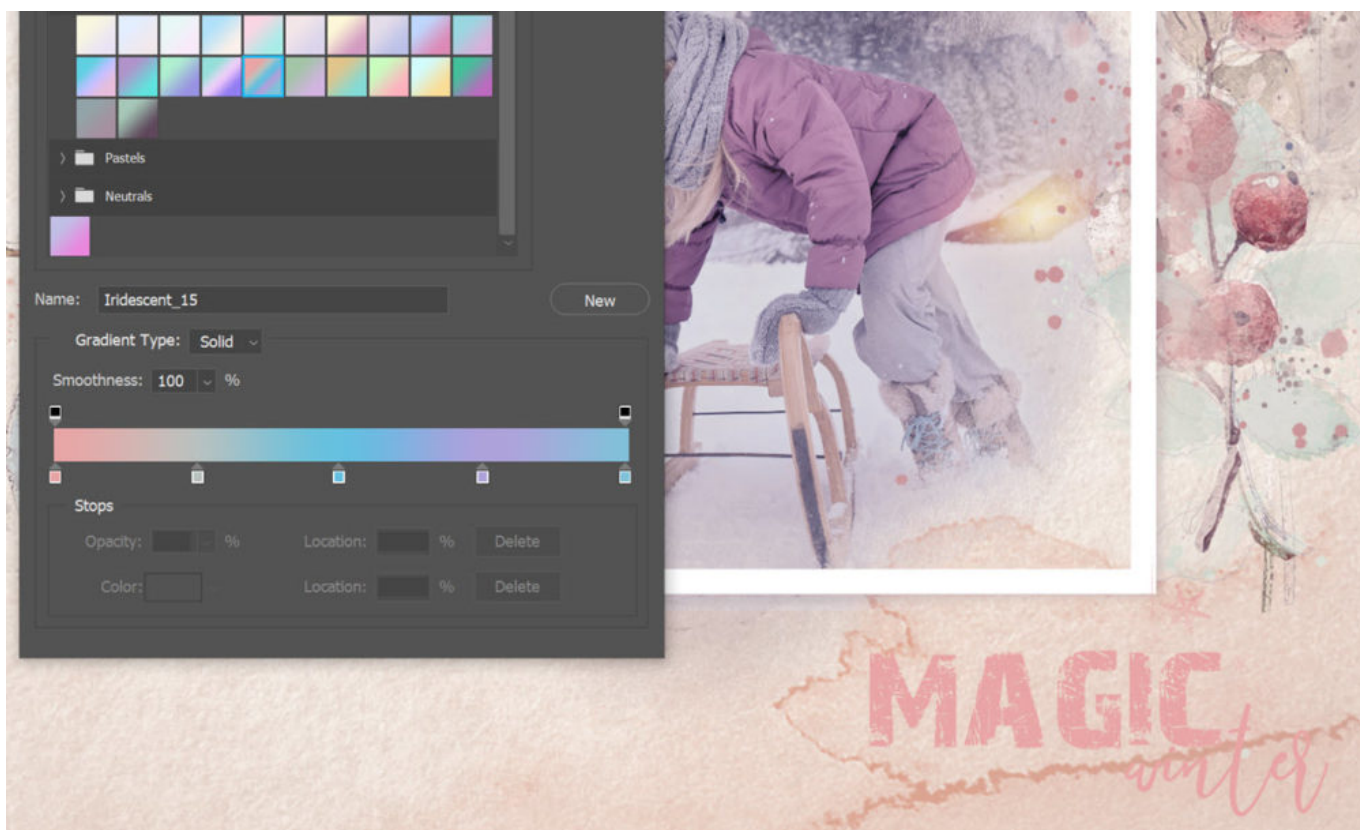

Elkészíteni közel sem volt annyi, mint leírni:) Bátran vágj bele, és nem csak akkor, ha pasztell képre van szükséged, bármilyen hangulat elérésében ragyogó eszköz a színátmenet.





További hasonló bejegyzések



Naplementés fotó effekt - Photoshop-ban

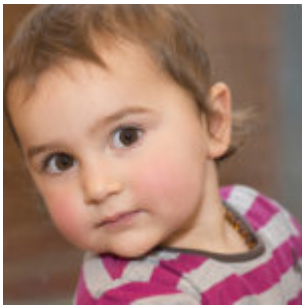

Gradient map

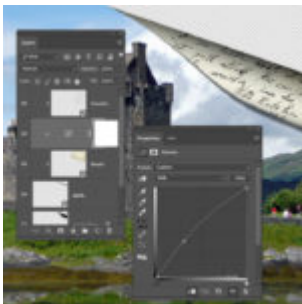

Fotó sarkának felpödörítése



Affinity Photo - blending



Affinity Photo - tükröződés



Image stack Photoshop vs Affinity Photo



Fotó effekt - lépésről lépésre